

stempel en contactgegevens behandelende arts:



**AZ JAN PALFIJN
GENT**

Dienst Plastische Heelkunde
Algemene inlichtingen:
T +32 (0)9 224 71 11

Watersportlaan 5 - 9000 Gent
T +32 (0)9 224 71 11 - F +32 (0)9 224 70 42
info@janpalfijngent.be - www.janpalfijn.be



**AZ JAN PALFIJN
GENT**

versie folder: mei 2019 - v.w.: Rudy Coddens, voorzitter

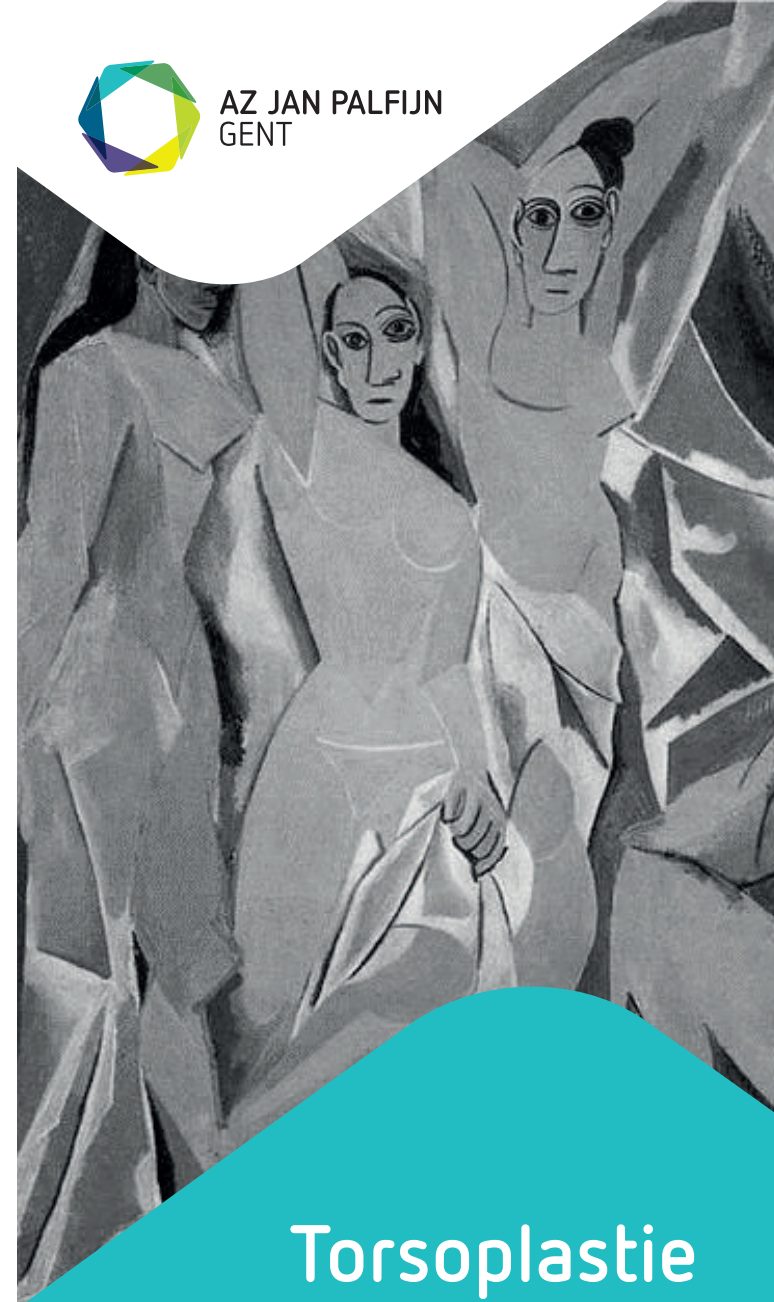

Torsoplastie

masculinisatie van de thorax

bij transgender en intersekse patiënten

INFORMATIE VOOR PATIËNTEN

VERSCHILLENDE TECHNIEKEN

Diverse technieken zijn mogelijk bij thoracale masculinatie. Elke techniek heeft verschillende littekens tot gevolg. De techniek die wij bij voorkeur, indien mogelijk, toepassen, is de peri-areolaire techniek die enkel een peri-areolair litteken of een litteken rond het tepelhof vormt. Afhankelijk van de elasticiteit van de huid en het volume van de borsten, kunnen ook andere technieken noodzakelijk of aangewezen zijn: van de dubbele incisie techniek tot een formeel geïnverteerde mastectomie met T-littekens. De diameter van de areola of het tepelhof en grootte van de tepel kunnen ook indien nodig gecorrigeerd worden. De grootste uitdaging in het plannen van de ingreep is de (levens)vatbaarheid van de tepel – areola.

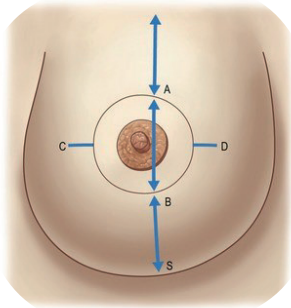

TORSOPLASTIE: DE PROCEDURE

Alle details van de ingreep worden aan de patiënt uitgelegd tijdens een pre-operatieve consultatie. Kleine operaties kunnen ambulant, in dagbehandeling uitgevoerd worden. Over het algemeen, wordt de torsoplastie in het ziekenhuis uitgevoerd en wordt één overnachting aanbevolen. Dit omdat er drains geplaatst worden na de ingreep.

De klier wordt verwijderd d.m.v. een stompe dissectie vibro-liposculptuur waardoor complicaties verminderd worden. Daarna wordt het teveel aan huid verwijderd. In bepaalde gevallen is het ook noodzakelijk om de infra-mammaire plooi te 'breken' door de dissectie te verlengen tot aan de bovenbuik. Het dragen van post-operatieve compressiekledij gedurende 4 weken wordt aangeraden. Het eindresultaat wordt 6 tot 12 maand na de initiële ingreep geëvalueerd. Kleine esthetische correcties zijn mogelijks vereist of wenselijk. Deze worden niet eerder dan 12 maanden na de initiële operatie uitgevoerd. Torsoplastie kan ook gecombineerd worden met masculinatie van de gelaatstrekken.

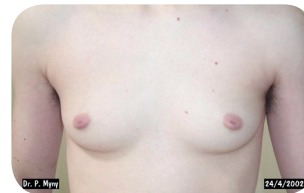

voor

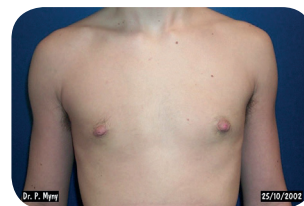

na

LANGEAFASTANDSPATIËNTEN

Aangezien interseks/transgender patiënten een internationale gemeenschap vormen, behandelen wij vaak patiënten uit het buitenland. Wij raden u aan om gedurende 1 week in België te verblijven. Indien nodig, helpen wij u graag bij het kiezen van een geschikte accommodatie (hotel of B&B) voor uw verblijf.

FINANCIËLE ASPECTEN

Voor de meeste Belgische patiënten zal de mutualiteit de kosten gedeeltelijk dekken. De kosten variëren naargelang de uitgevoerde operatie. Om onaangename financiële verrassingen te vermijden, zal er voor elke patiënt een kostenraming van de niet-gedekte kosten opgemaakt worden door het ziekenhuis. Er wordt een voorschot van deze persoonlijke kosten gevraagd bij opname in het ziekenhuis. Wij raden onze buitenlandse patiënten aan om zich te informeren over mogelijke terugbetaling door de mutualiteit vooraleer de ingreep te plannen.